

FRAZIONAMENTO PROT. N. 2020/23938 DEL 10.04.2020 - SCALA 1:1000

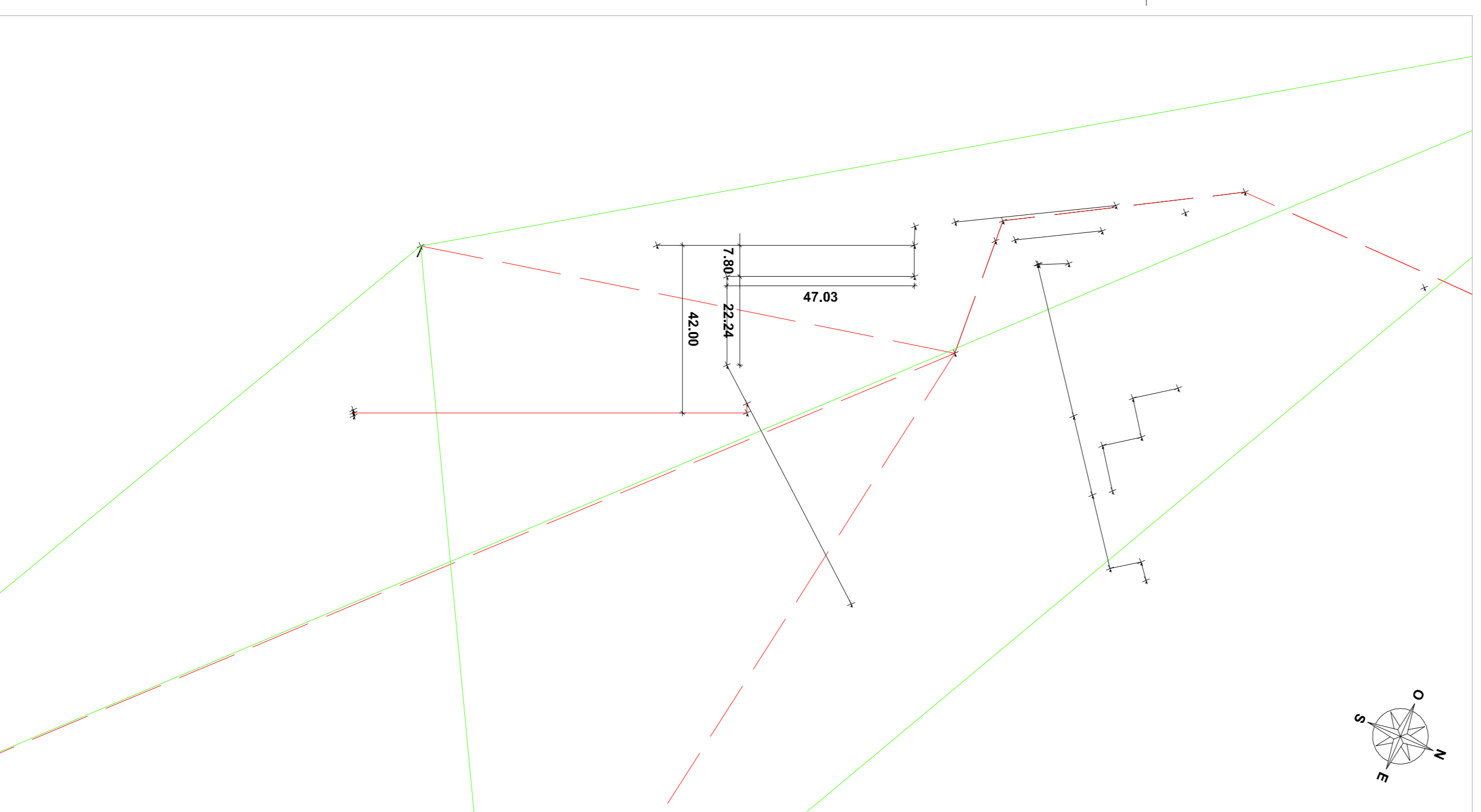

RILEVO PLANALTIMETRICO (INSERITO GRAFICAMENTE SU RIL. AEROFOTOGRAMMETRICO COMUNALE) - SCALA 1:500

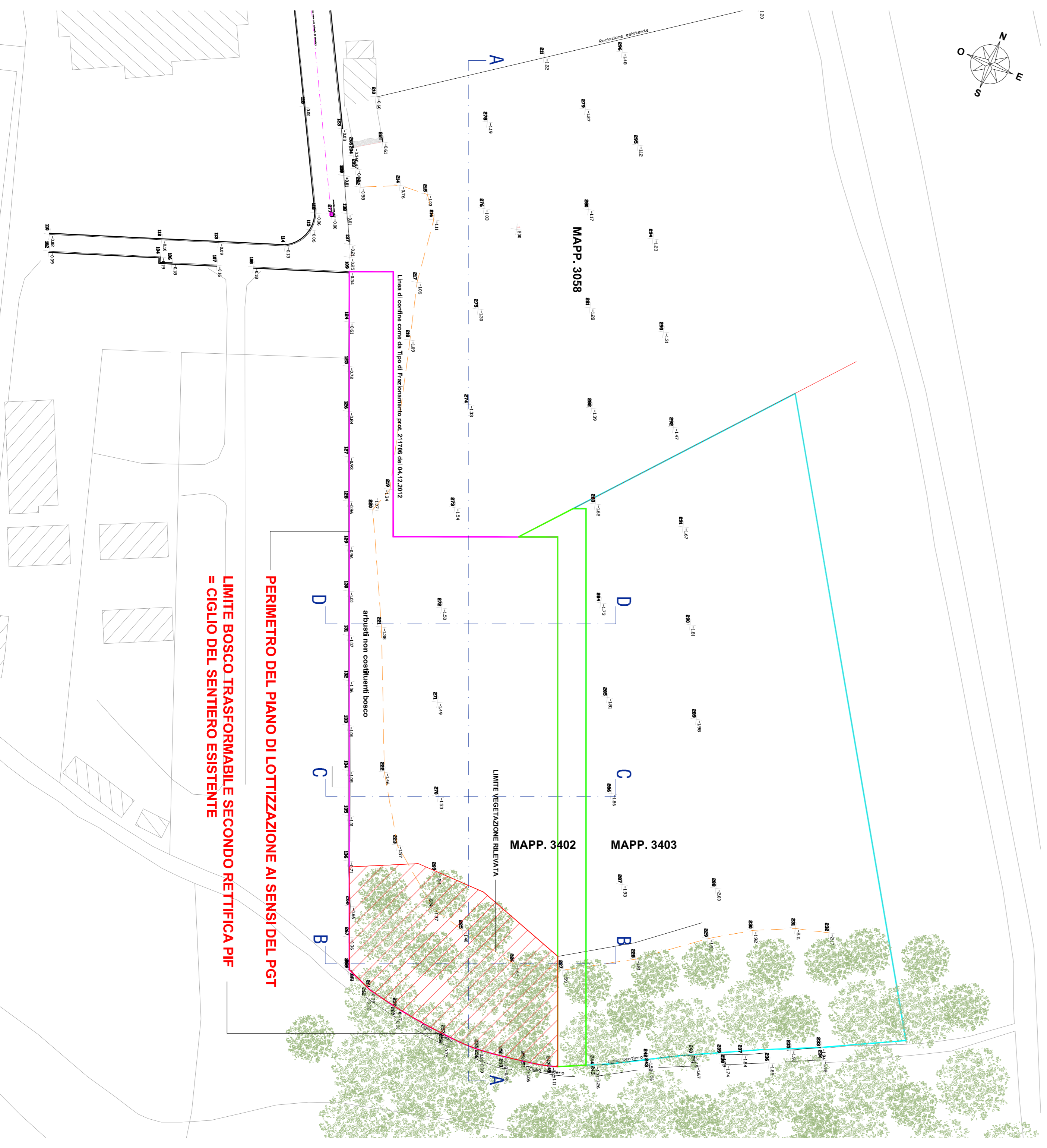

	BASE RILEVO AEROFOTOGRAMM.		PORTIONE NON EDIFICABILE
	RILEVO STRUMENTALE DEL SITO		FASCIA DI PROTEZIONE AMBIENTALE
	QUOTE DI RILEVO		PORTIONE IN CESSIONE
	ESTENSIONE TERRITORIALE "PA 6"		BOSCO TRASFORMABILE IN P.L.
	PORTIONE DI CONCENTRAZIONE		BOSCO NON TRASFORMABILE IN P.L.
	ALTRI MAPPAI IN CESSIONE EXTRA P.L.		ALTRI MAPPAI IN CESSIONE EXTRA P.L.

NOTA INERENTE AREE BOSCHATE ALL'INTERNO DEL PERIMETRO

POSIZIONE ED ESTENSIONE DELLE AREE BOSCHATE ALL'INTERNO DEL PERIMETRO DELLA PORTIONE DI CONCENTRAZIONE VOLUMETRICA SONO DA INTENDERSI INDICATIVE. LA LORO ESATTA GEOMETRIA SARÀ QUELLA DERIVANTE DALL'ESITO DELL'ISTANZA DI TRASFORMAZIONE.

GRANDEZZE URBANISTICHE "PA 6" RIF. TABELLA ART 32 NTA

- ! SUPERFICIE TERRITORIALE "PA 6" = INTERA SUPERFICIE MAPPALI 3402 + 3403
- ! SUPERFICIE CATASTALE COMPLESSIVA COME DA TIPO FRAZIONAM. PROT. N. 2020/23938 DEL 10.04.2020
- ! MQ. 9.830,00
- SUPERFICIE FONDIARIA "PA 6" = PORTIONE EDIFICABILE DEL MAPPALE 3402
- ! DIMOSTRAZIONE ANALITICA COMA DA TAV. 02
- ! MQ. 3.619,85
- FASCIA DI PROIEZIONE AMBIENTALE (NON IN CESSIONE) = PORTIONE NON EDIFICABILE DEL MAPPALE 3402
- ! DIMOSTRAZIONE ANALITICA COMA DA TAV. 02
- ! MQ. 505,11
- ! AREA IN CESSIONE ENTRO PERIMETRO "PA 6" = INTERA SUPERFICIE MAPPALE 3403
- ! SUPERFICIE CATASTALE
- ! MQ. 5.570,00
- ! ALTRE AREE IN CESSIONE EXTRA PERIMETRO "PA 6" = INTERA SUPERFICIE MAPPALI 3031 + 3030 + 3028 + 3027
- ! SUPERFICIE CATASTALE
- ! MQ. 14.908,00
- LE QUANTITA' DI CUI SOPRA ASSOLVONO QUANTO RICHIESTO DALL'ART. 32 NTA

COMUNE di LUISAGO (CO)

PIANO ATTUATIVO "6 - VIA ALBERTI"

- Lottizzanti
- Bottinelli Andrea
 - Dalla Vigna Pierluigi
 - Eviovi Giuseppe
 - Eviovi Fernanda
 - Eviovi Carlo
 - Eviovi Luigi

01

Contenuto
INQUADRAMENTO URBANISTICO E TERRITORIALE

Scala
VARIE

Data
AGO. 2020

Tecnici

7 ARCHITETTI ASSOCIATI
 Ghidoni & Ghirardello | www.ghidoni.it | info@ghidoni.it

Sette operativa Como - Via Leman, 18
 CF & Partita IVA 03280110130
 Telefono: +39 031 350629

VITTORIO POMONI
 geometrica

Ufficio: Como - Via Leman, 18
 Telefono: +39 031 260204
 info@vittoriopomoni.it