

STRALCIO CARTA TECNICA REGIONALE - scala 1:5.000



FOTO AEREA - scala 1:5.000



STRALCIO P.G.T. - scala 1:5.000

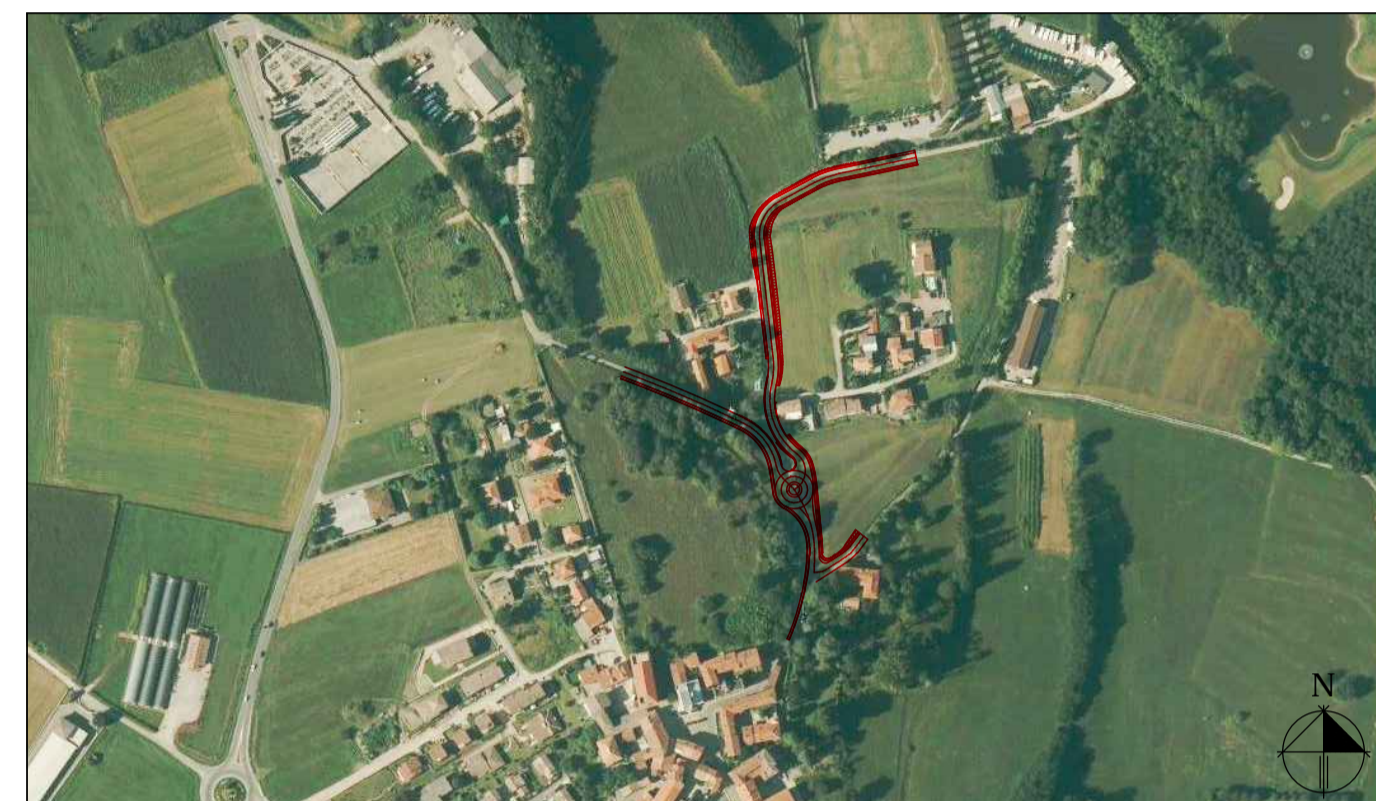
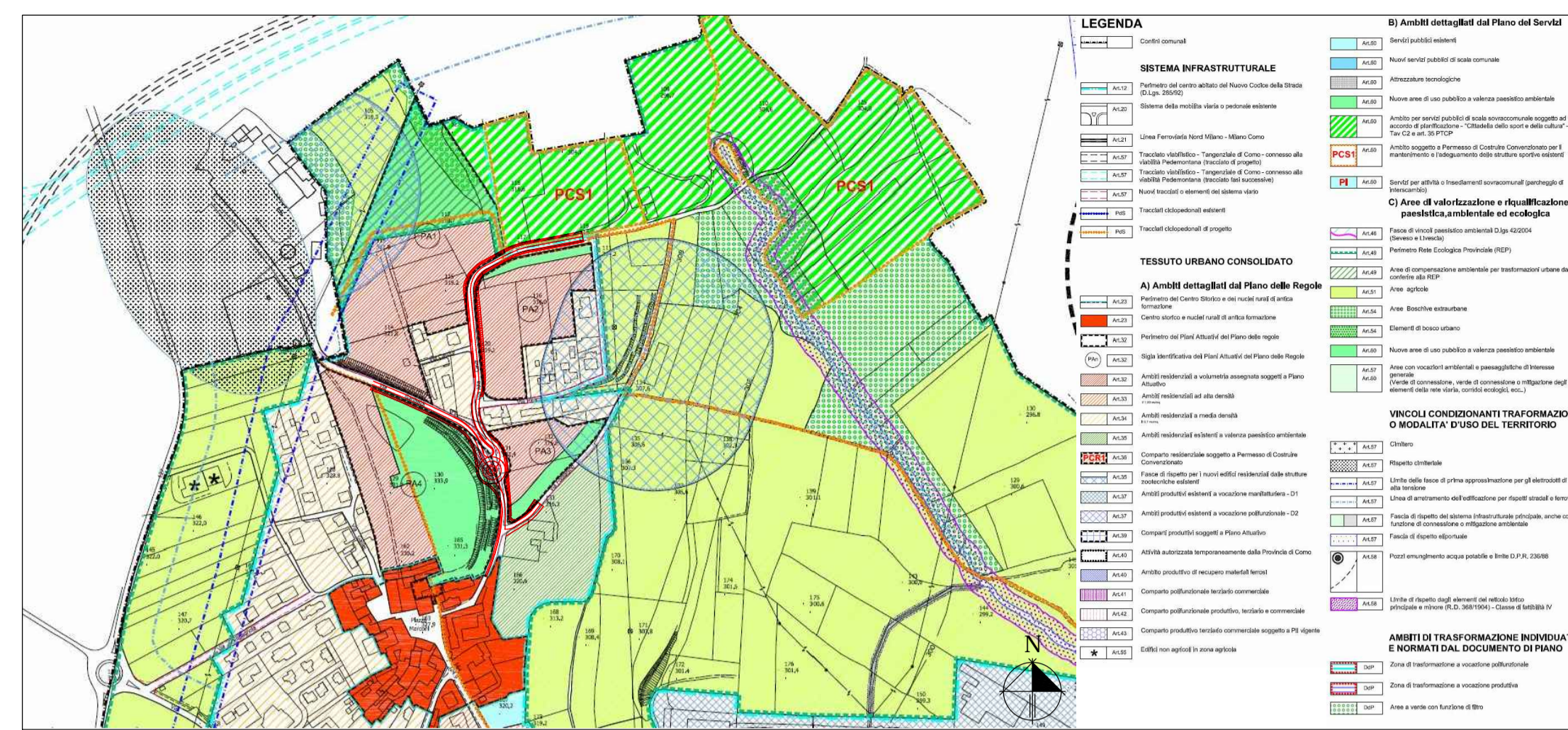
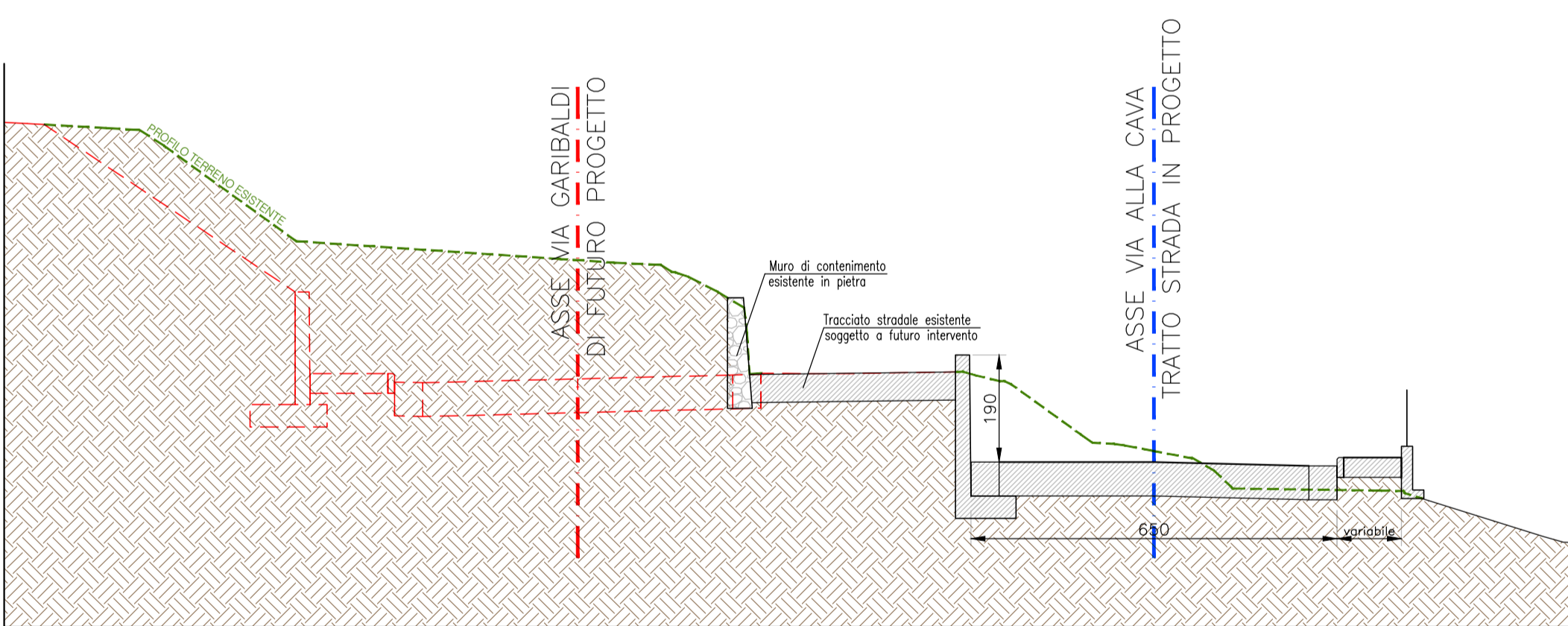

SEZIONE TIPO 1 - scala 1:100

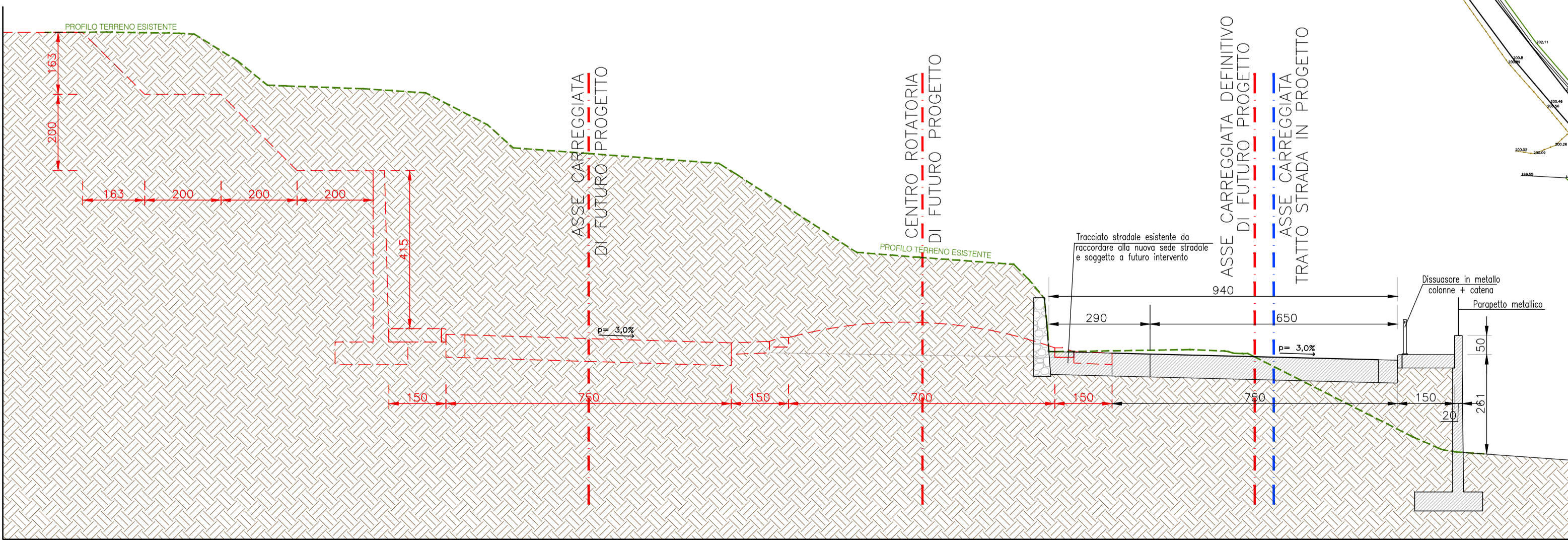

SEZIONE TIPO 2 - scala 1:100

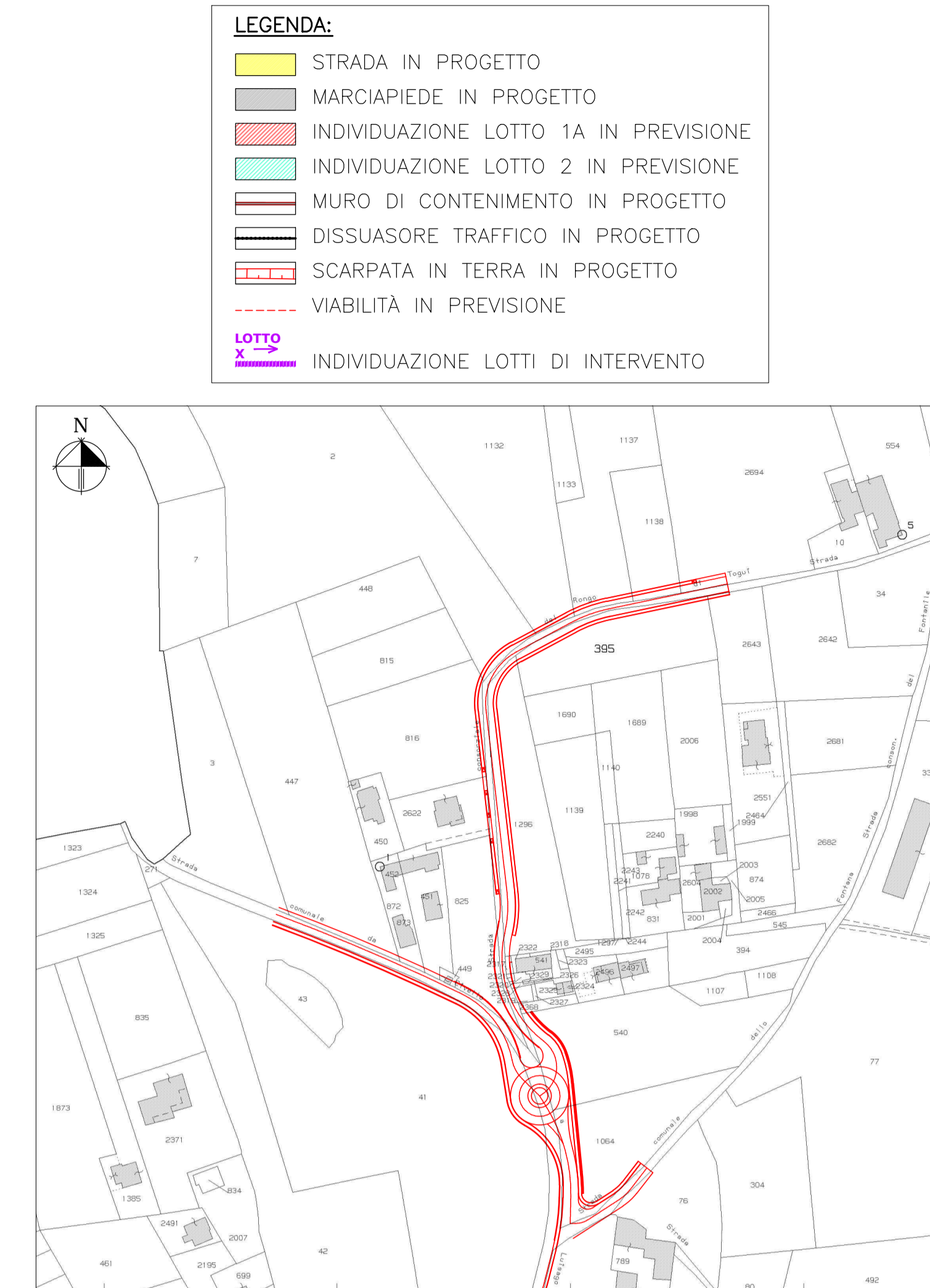
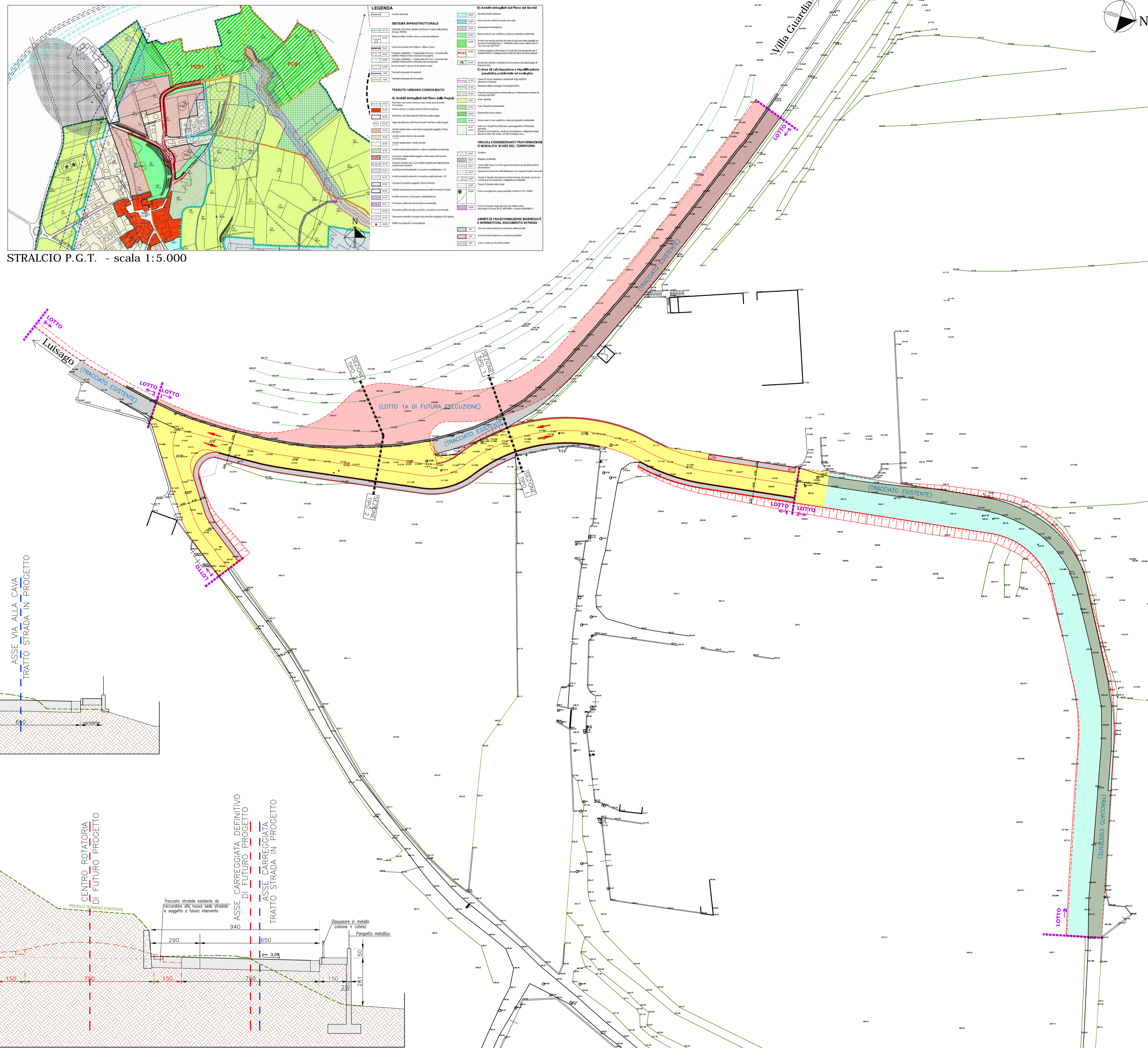

ESTRATTO MAPPA CATASTALE - scala 1:2.000

COMUNE DI LUISAGO (CO)

**RIQUALIFICAZIONE DI VIA ALLA CAVA,
ADEGUAMENTO TRATTO DI VIA FONTANINO**

LOTTO 1B

PROGETTO ESECUTIVO

PA 2 IGEA S.p.A. Via Rezzonico, 39 22100 Como (CO)		PA 3 COSTRUZIONI EDILI TETTAMANTI di Geom. GIUSEPPE TETTAMANTI & C. s.n.c. Via IV Novembre - 22070 LUISAGO (CO)		Studio Tecnico Ing. Enrico Tettamanti ingegnere civile Via Parini, 1 - 22070 LUISAGO (CO) Tel. e fax: 031/9258.789 Albo Ingegneri provincia di Como n. 1877		
Redatto: STE	Verificato: ZAP	Approvato: ETE	COMUNE DI LUISAGO (CO) RIQUALIFICAZIONE DI VIA ALLA CAVA, ADEGUAMENTO TRATTO DI VIA FONTANINO LOTTO 1B			
Scala: 1:500	Stato emissione: Novembre 2016	Titolo tavola: PLANIMETRIA GENERALE LOTTO 1B (progetto)				Elaborato n. 03
Stato: <input type="checkbox"/> Provvisorio <input type="checkbox"/> Di massima <input type="checkbox"/> Preliminare <input type="checkbox"/> Definitivo <input type="checkbox"/> Esecutivo <input checked="" type="checkbox"/> Costruttivo <input type="checkbox"/> Variante <input type="checkbox"/> Stato			Collaboratori			
Rev.	Descrizione		Redatto	Verificato	Approvato	Data

Lo Studio Tecnico Ing. E. Tettamanti si riserva la proprietà di questo disegno con la proibizione di riprodurlo o trasferirlo a terzi senza autorizzazione scritta.