

SEZIONE N. 3

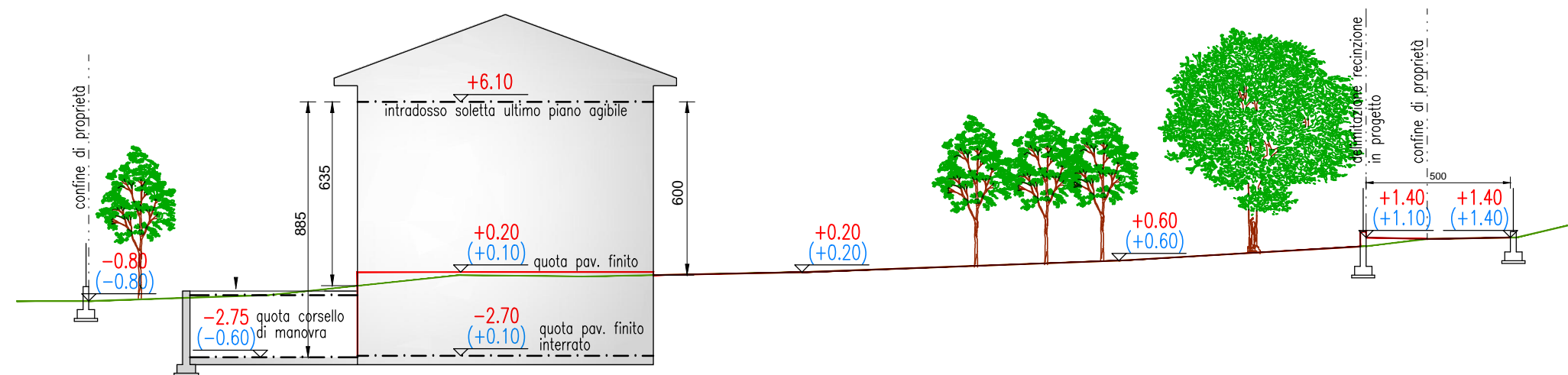

SEZIONE N. 2

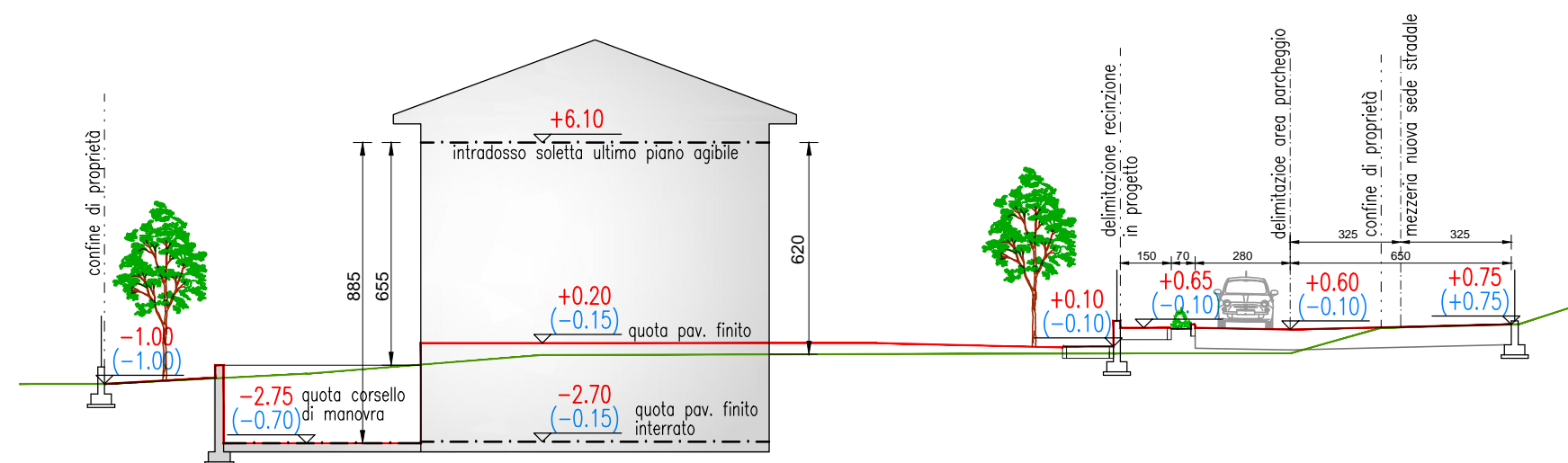

SEZIONE N. 1

LEGENDA:

- profilo terreno esistente
- profilo terreno di progetto
- ±0.00 quota di progetto
- (±0.00) quota esistente

Planimetria con identificazione sezioni
Sc. 1:1000

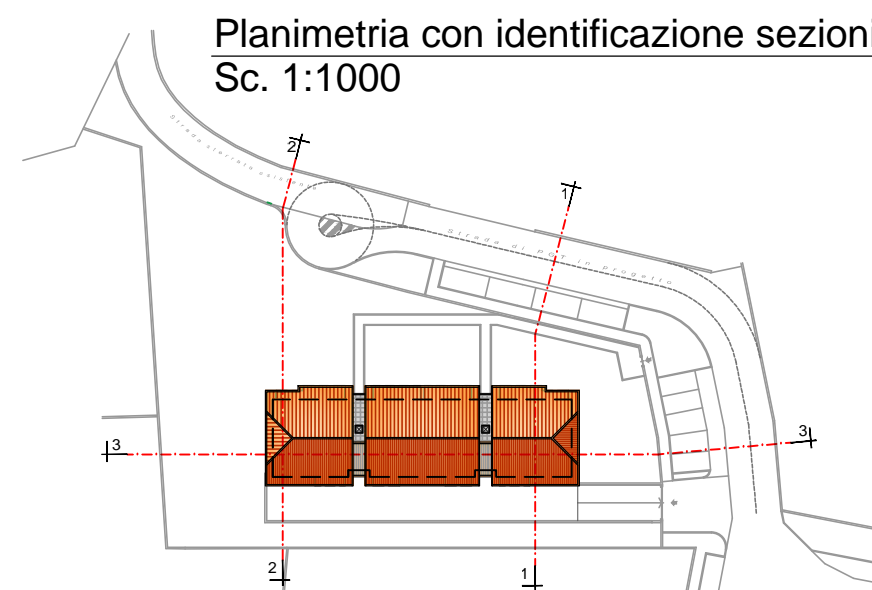

COMUNE DI LUISAGO (CO)

PIANO ATTUATIVO N° 7

Via Giacomo Matteotti

AMBITO RESIDENZIALE A VOLUMETRIA ASSEGNATA

Art. 32 N.t.a. - PdR

"Edilizia Convenzionata ai sensi art. 17 DPR 380/01"

PROGETTO DEFINITIVO

Committente COSTRUZIONI EDILI TETTAMANTI di Geom. GIUSEPPE TETTAMANTI & C. s.n.c. Via IV Novembre, 19 - 22070 Luisago (Co) Tel. e fax 031/928.019 Email: info@costruzionitettamanti.it		Progetto Studio Tecnico Ing. Enrico Tettamanti ingegnere civile Via Volta, 1 22070 LUISAGO (CO) Tel. e fax 031/928.769 Albo Ingegneri provincia di Como n. 1877		Direzione Lavori Studio Tecnico Ing. Enrico Tettamanti ingegnere civile Via Volta, 1 22070 LUISAGO (CO) Tel. e fax 031/928.769 Albo Ingegneri provincia di Como n. 1877	
Redatto	STE	Progetto			Collaboratori
Verificato	ZAP	PIANO ATTUATIVO N° 7 AMBITO RESIDENZIALE - Via Giacomo Matteotti COMUNE DI LUISAGO (CO) Mapp. 296 - 2277 - 2279			
Approvato	ETE	Titolo tavola			Elaborato n.
Scala	1:200	SEZIONI GENERALI			04
Data emissione	Novembre 2018	File			Fg. n.
D:\Dwg\Cat\Via Matteotti\PA7\Definitivo\Graticoli\SezioniGenerali		Stato <input type="checkbox"/> Provvisorio <input type="checkbox"/> Di massima <input type="checkbox"/> Preliminare <input type="checkbox"/> Definitivo <input checked="" type="checkbox"/> Esecutivo <input type="checkbox"/> Costruttivo <input type="checkbox"/> Variante <input type="checkbox"/> Stato			4 di 7
Rev.	Descrizione	Redatto	Verificato	Approvato	Data
01	Diversa distribuzione del volume edificabile e della viabilità interna	STE	ZAP	ETE	Nov. 2018

Lo Studio Tecnico Ing. E. Tettamanti si riserva la proprietà di questo disegno con la proibizione di riprodurlo o trasferirlo a terzi senza autorizzazione scritta.